

การกำหนดวัน/เดือน/ปีใน **Windows** ให้เป็น พ.ศ. หรือ ค.ศ.

1. โดยไปที่ **Control Panel > Region and Language > Format** แล้ว
คลิกที่ **Additional Setting**

1. โดยไปที่ **Control Panel > Region and Language > Format** แล้ว
คลิกที่ **Additional Setting**

1. โดยไปที่ Control Panel >
Region and Language >
Format แล้วคลิกที่
Additional Setting

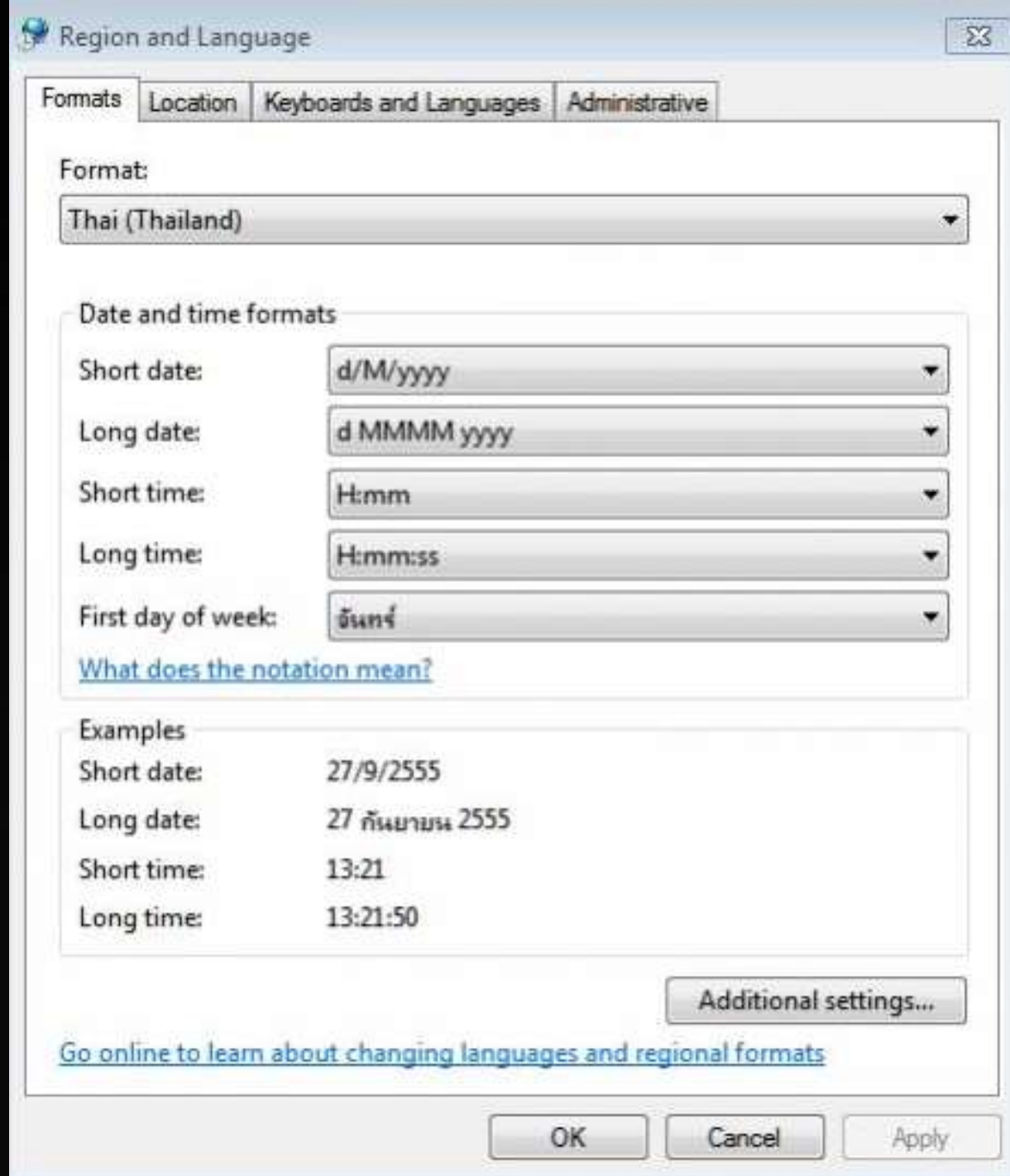

2.คลิกไปที่ **Date** แล้วคลิกตรง
Calendar Type
เลือกเป็น พุทธศักราช หรือ คริสต์ศักราช
แล้วกด **OK**

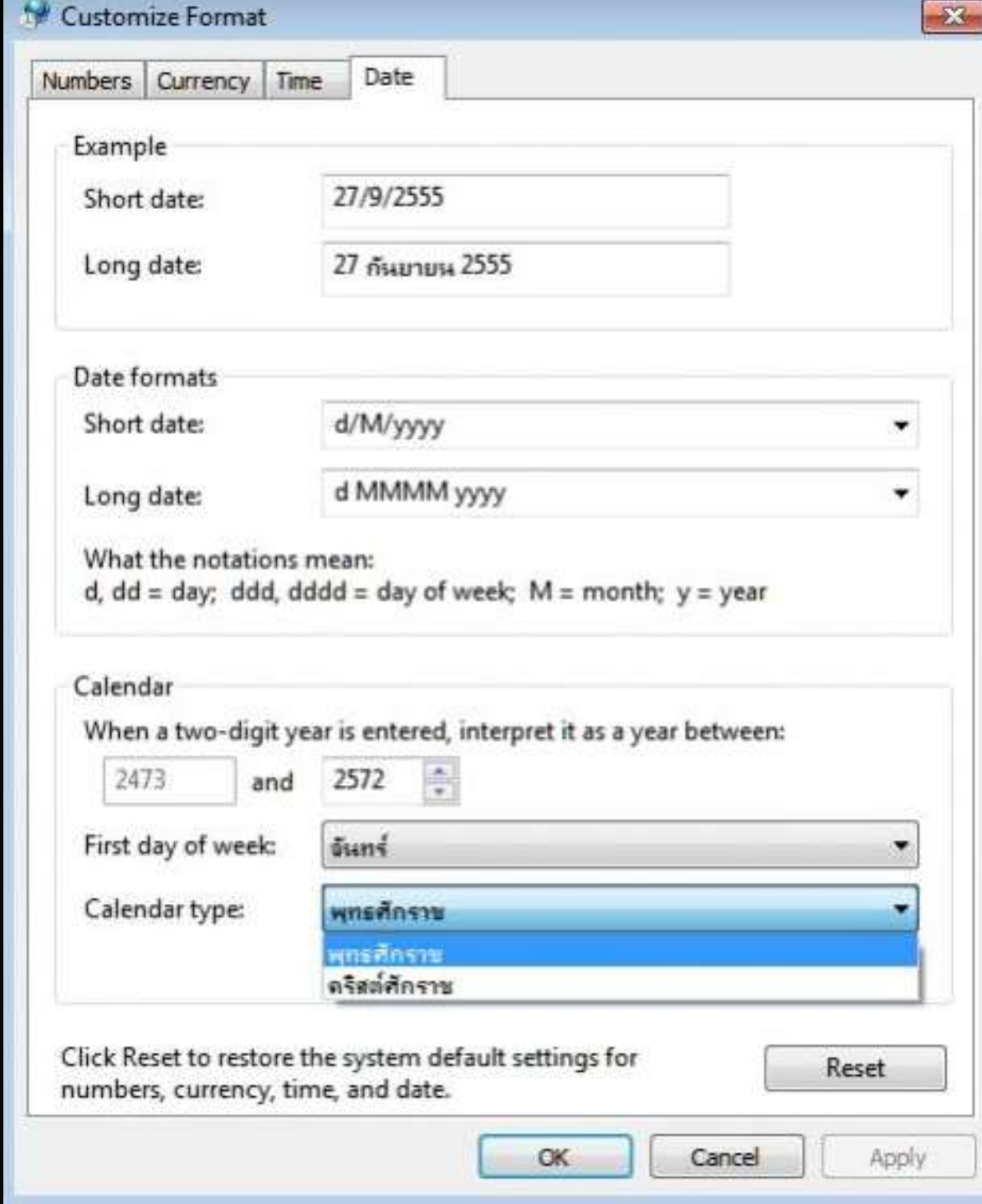

วิธีปิดการทำงานของ **Firewall** และ **Antivirus**
แบบต่างๆ ชั่วคราวในระหว่างการติดตั้งโปรแกรม

โปรแกรม Avast

1. คลิกที่ Task Bar ที่มุมขวาล่างของ Windows แล้วคลิกที่ไอคอนของโปรแกรม Avast

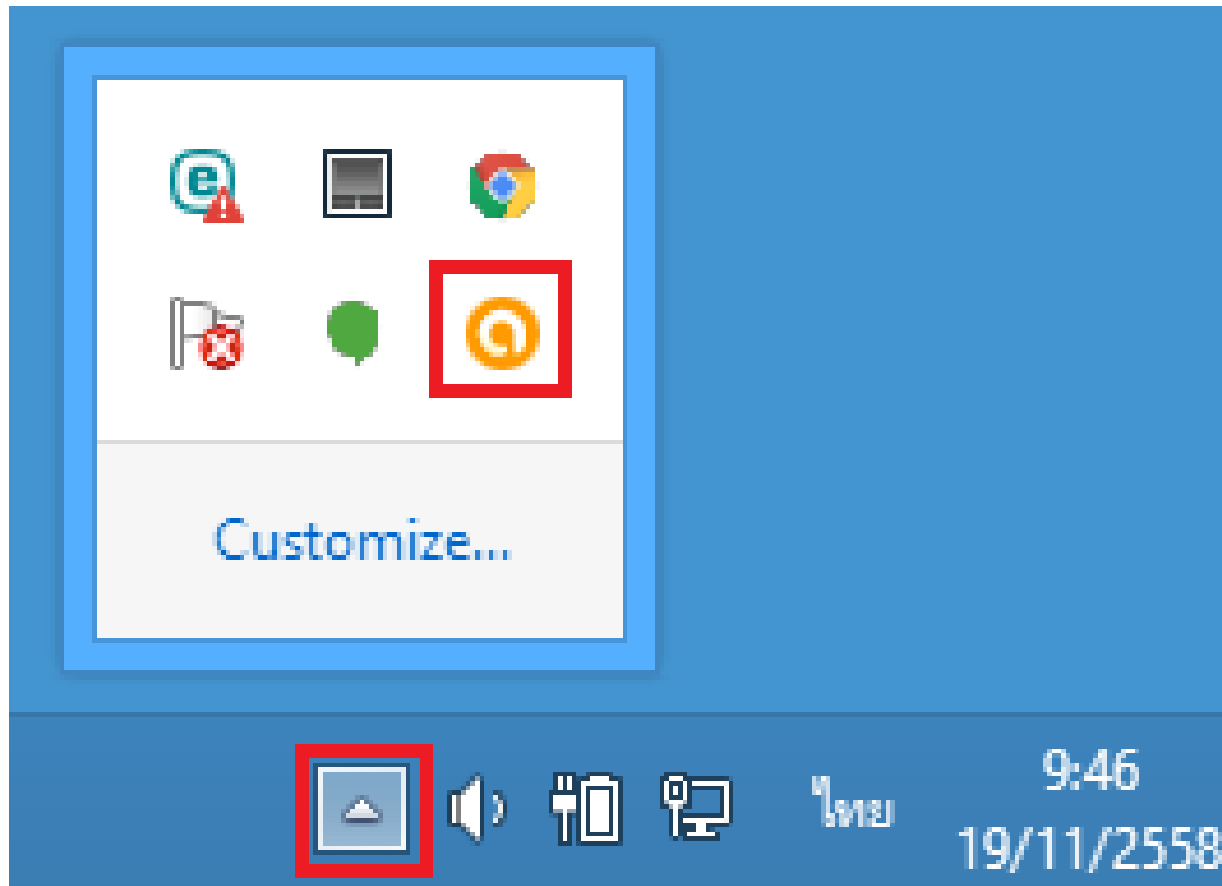

2. คลิกขวาที่ไอคอน ไปที่รายการ Avast shield control > Disable permanently

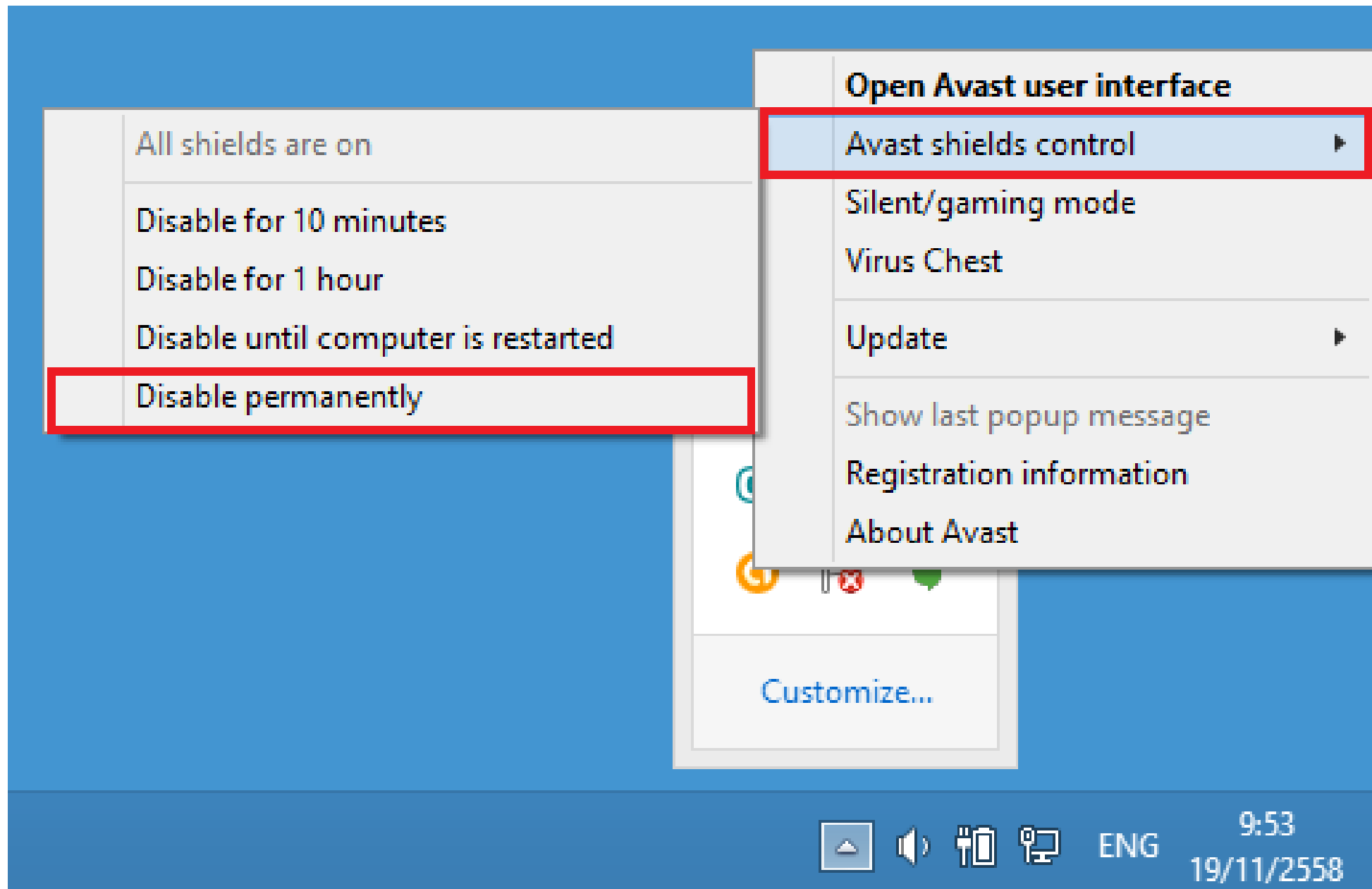

3. เมื่อมีข้อความยืนยันการปิดการทำงานให้ตอบ Yes

Component stop

An attempt has been made to turn off a key Avast module (All shields). This may be a legitimate action, but could also be the result of a malware attack.

Do you want to continue?

(Select No unless you are performing the action intentionally)

Yes

No (56)

4. หลังจากติดตั้งโปรแกรมเสร็จแล้ว ให้เปิดการทำงานเหมือนเดิม โดยไปที่ Avast shields control > Enable all shields

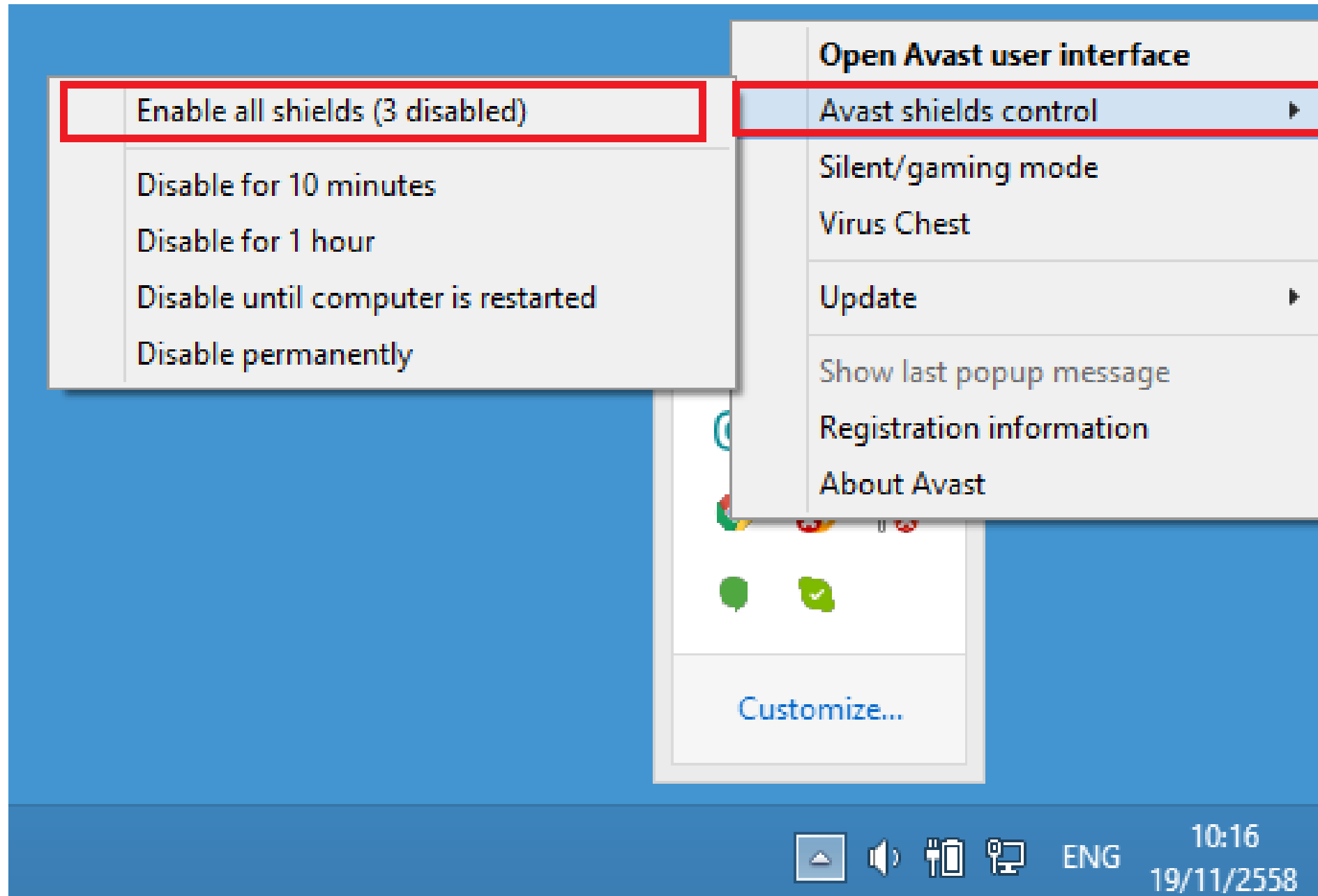

โปรแกรม McAfee

1. คลิกที่ Task Bar ที่มุมขวาล่างของ Windows แล้วคลิกขวาที่ไอคอนของโปรแกรม McAfee

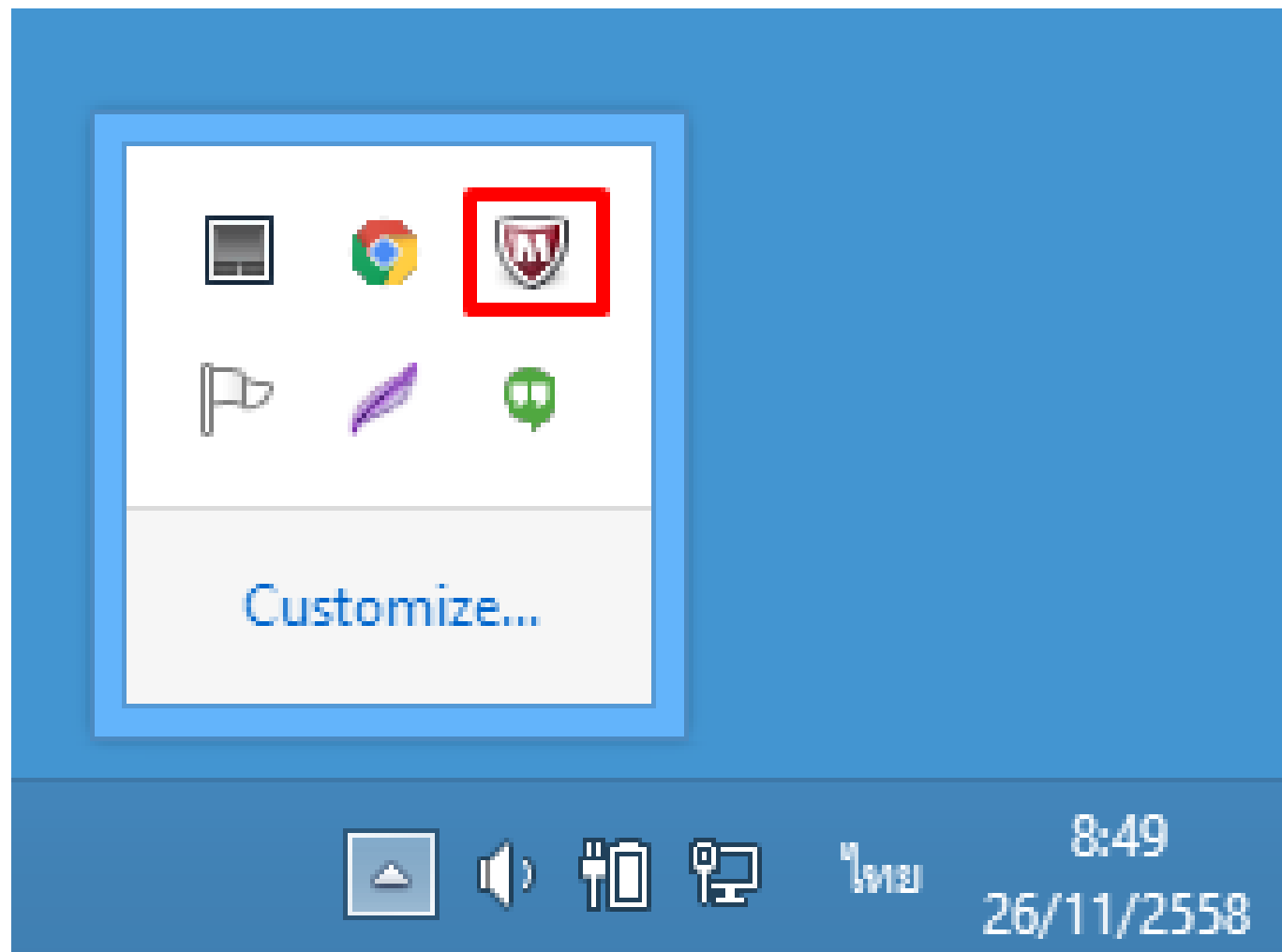

2. Chọn Change setting > Real-time Scanning

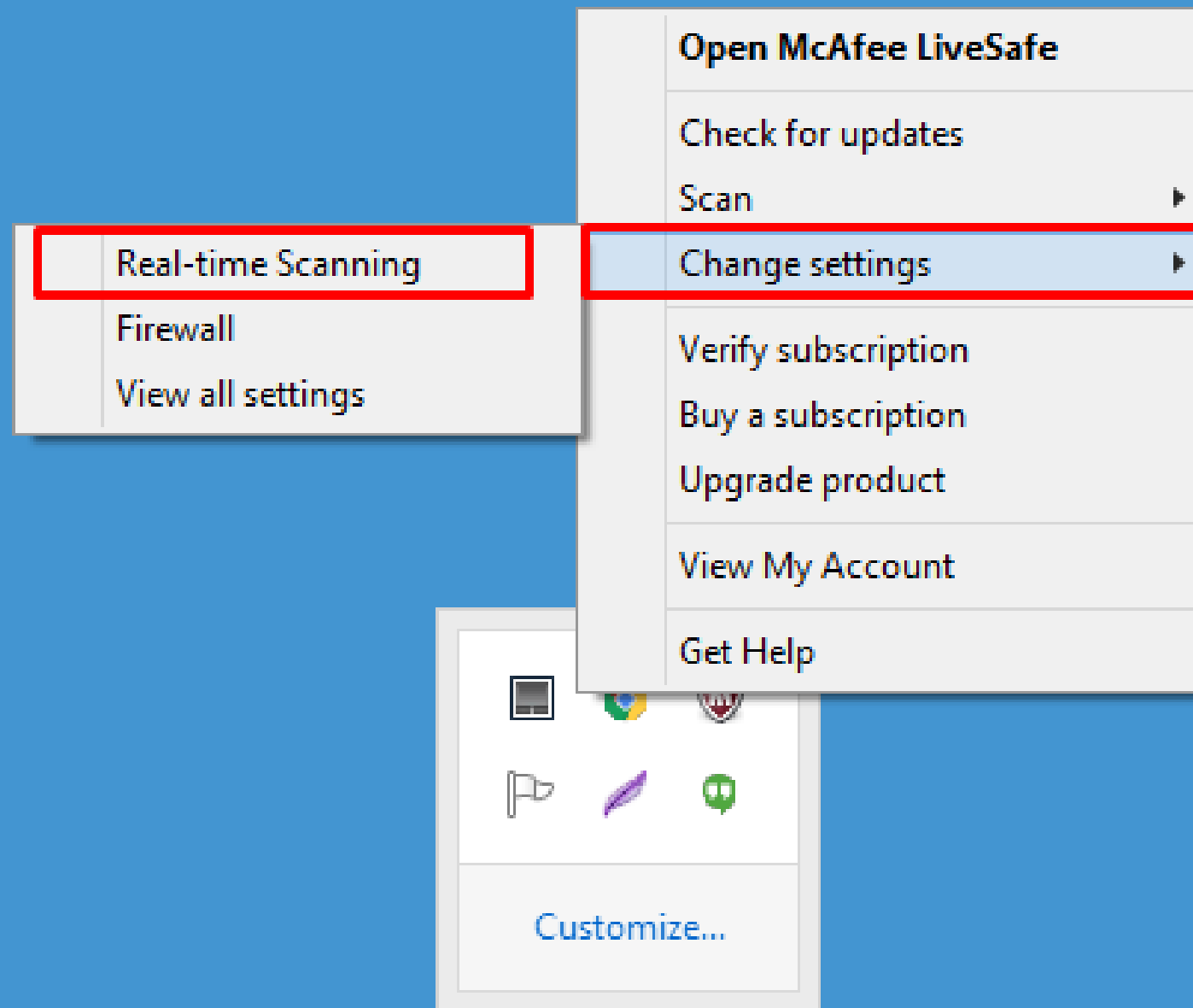

3. จอภาพควบคุมของโปรแกรมจะแสดงขึ้นมาให้คลิก Turn off

McAfee
An Intel Company | LiveSafe

✓

Real-Time Scanning: On

Choose the file types, attachments, and locations that you want to automatically scan and protect, and the threats that you want to scan for.

[Learn more](#) **Turn Off**

Settings

Startup Settings

Excluded Files

Home

Navigation

Help

Date of your next scheduled scan:
29/11/2558
4:00

Copyright © 2015 McAfee, Inc. Threat Map | About McAfee SECURE

4. เมื่อจอภาพยืนยันแสดงขึ้นมาให้เลือก Never และคลิก Turn off

Turn Off

Real-Time Scanning continuously protects your PC against viruses, spyware, and other threats by instantly checking files any time you or your PC uses them. Are you sure you want to turn it off? [Learn more](#)

When do you want to resume Real-Time Scanning?

In 15 minutes

In 30 minutes

In 45 minutes

In 60 minutes

When I restart my PC

Never

Turn Off

Cancel

5. เรียกโปรแกรมอีกครั้ง แล้วปิดการทำงานของ Firewall

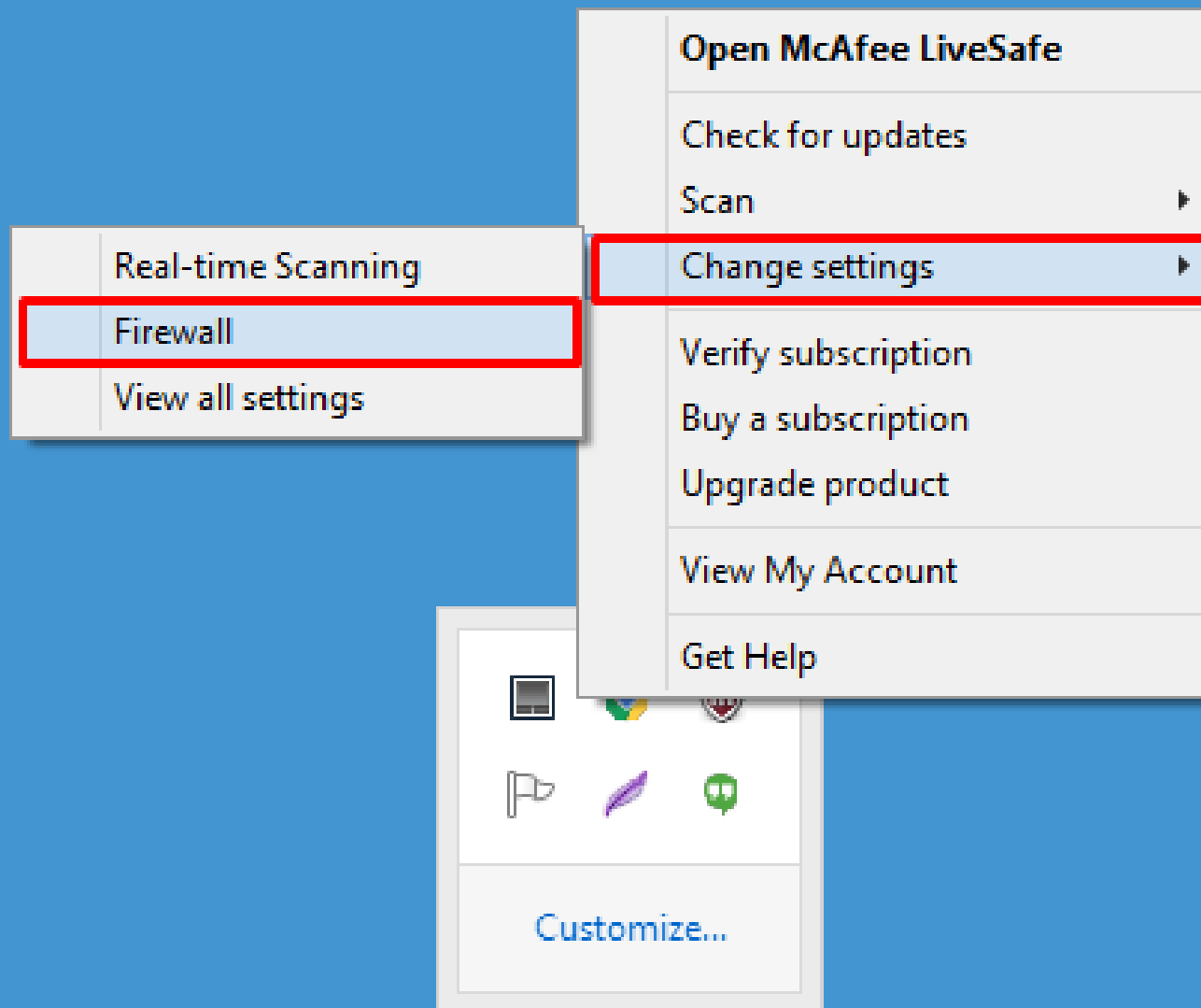

6. หลังจากติดตั้งโปรแกรม เสร็จแล้วให้เรียกโปรแกรมอีกครั้ง
จากนั้นให้เปิดการทำงานของโปรแกรมโดยคลิกที่ **Turn on**

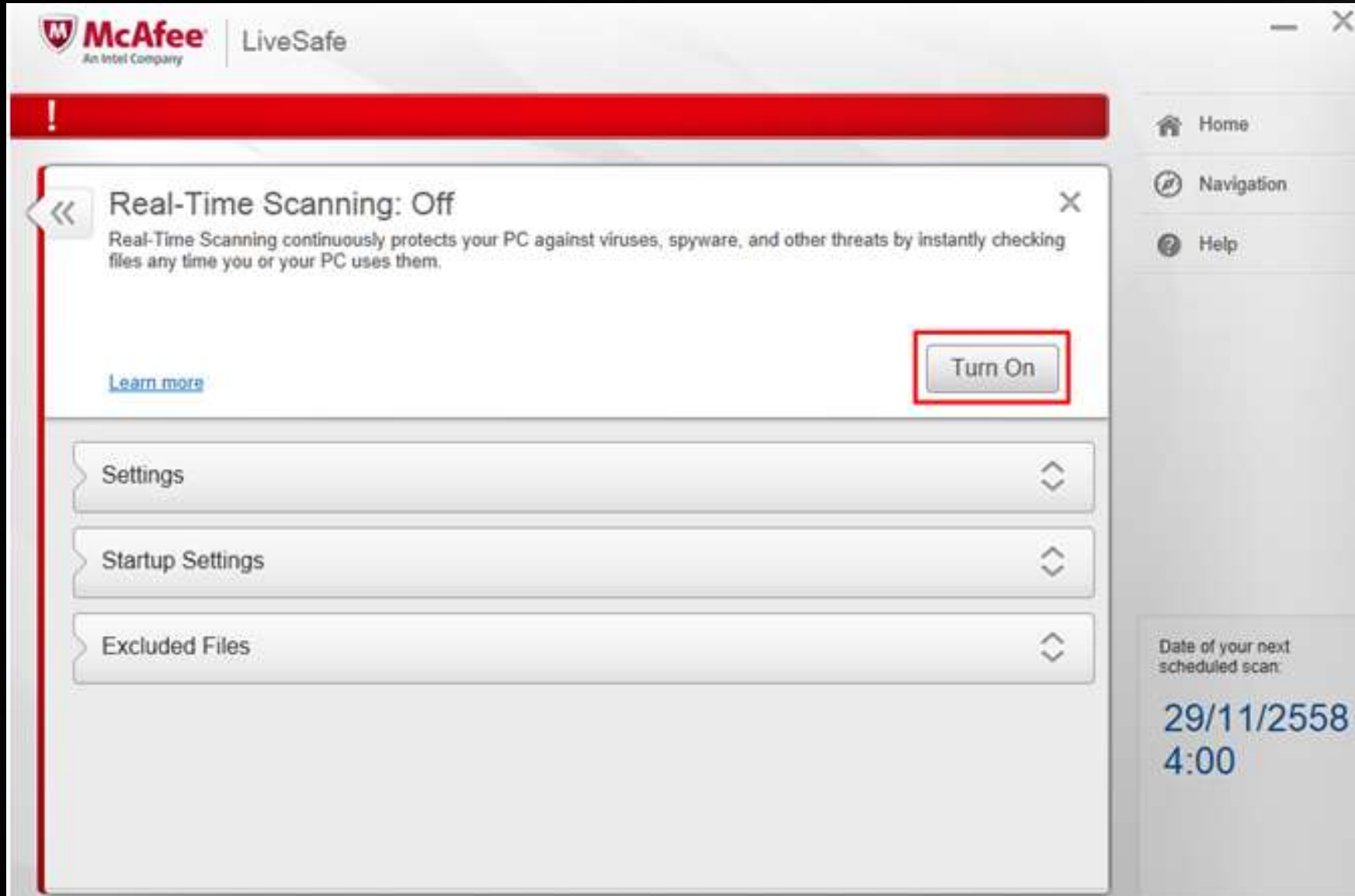

โปรแกรม Norton Antivirus

1. คลิกที่ Task Bar ที่มุมขวาล่างของ Windows แล้วคลิกขวาที่ไอคอนของโปรแกรม Norton Antivirus

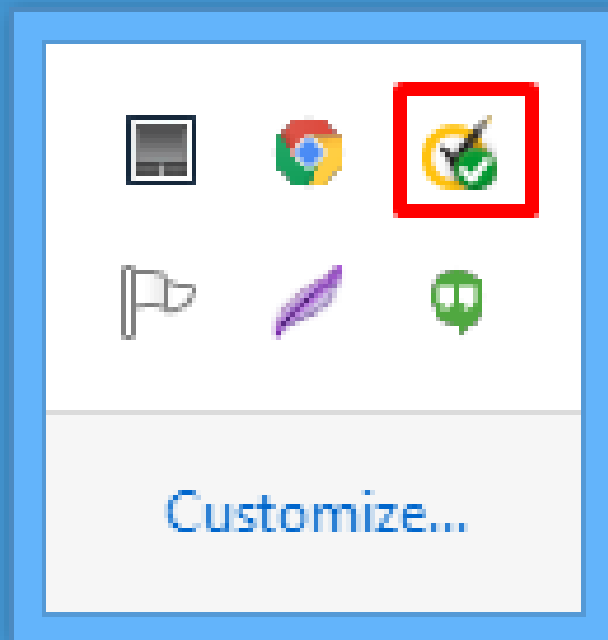

ENG

10:05

26/11/2558

2. **เลือก** Disable Auto-Protect

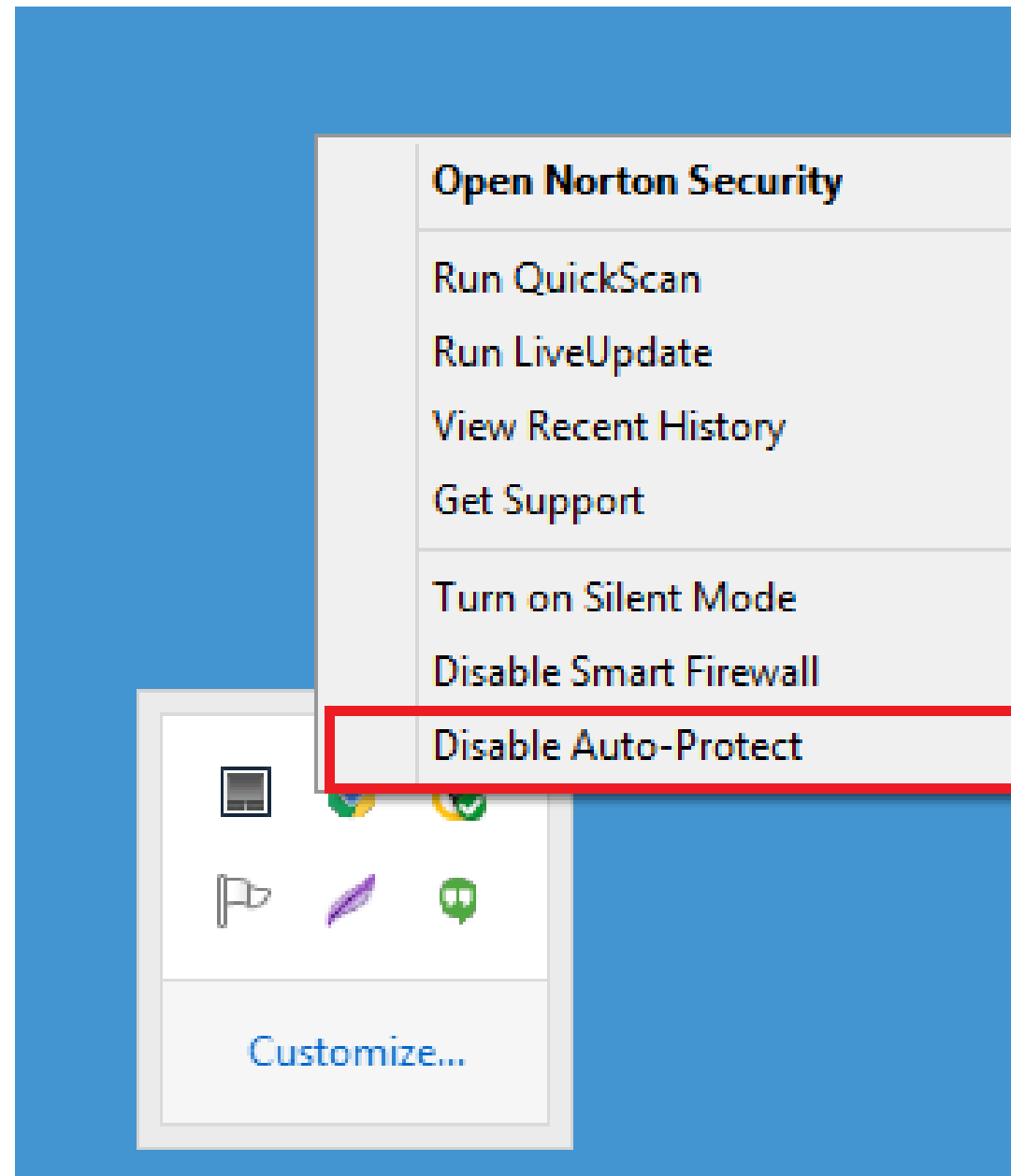

3. เลือก Permanently แล้วคลิก OK

Security Request ?

Protection Alert

Turning off Auto-Protect turns off antivirus, Download Intelligence, and SONAR protection, reducing your system protection and leaving your computer vulnerable to some network-based threats.

Select the duration.

15 minutes ▼

- ✓ 15 minutes
- 1 hour
- 5 hours
- Until system restart
- Permanently

OK

Cancel

4. คลิกขวาที่ไอคอนอีกครั้งเลือก Disable Smart Firewall

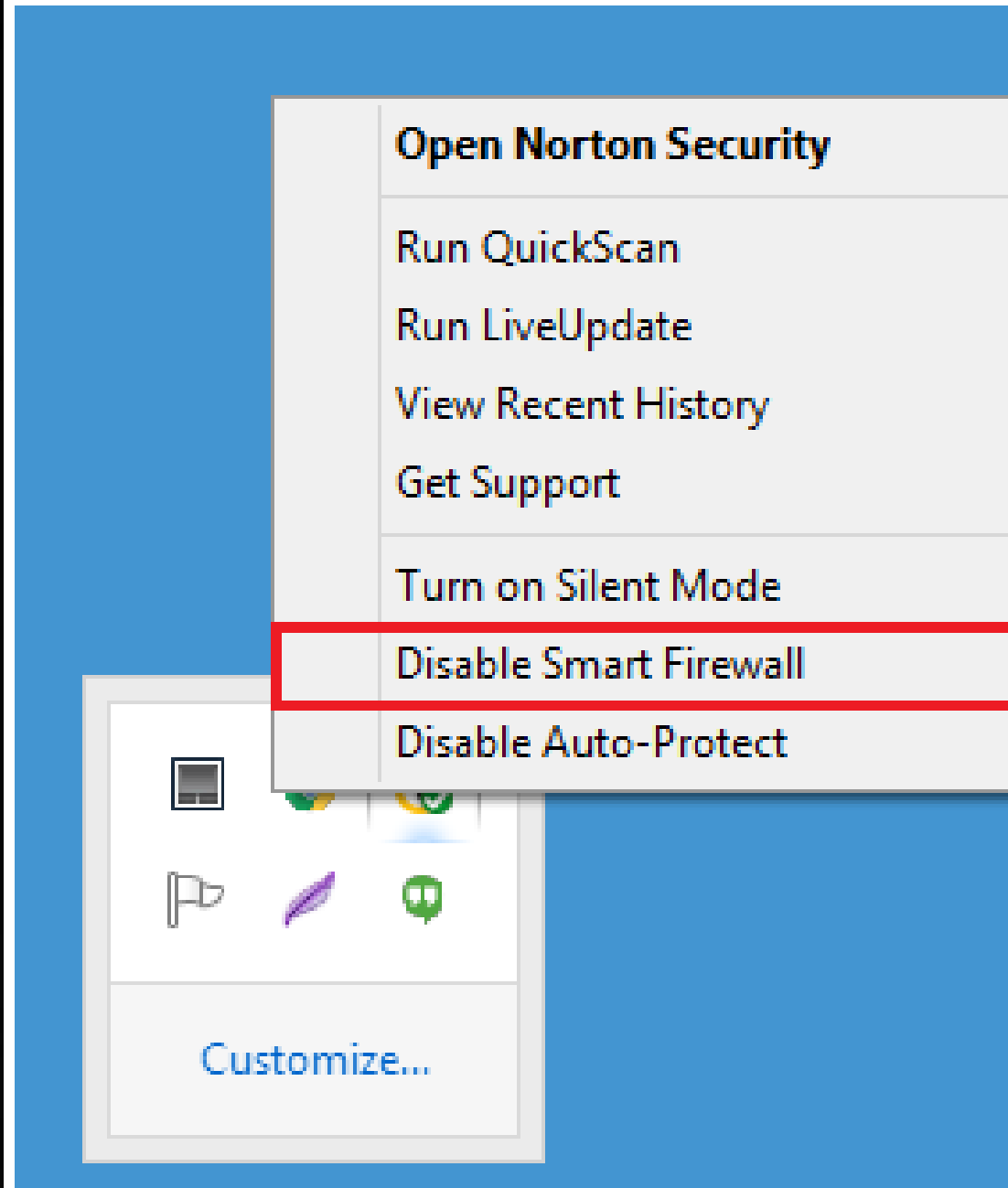

6. หลังจากติดตั้งโปรแกรม เสร็จแล้ว
ให้เรียกโปรแกรมอีกครั้งจากนั้น
ให้เปิดการทำงานของโปรแกรม
โดยคลิกที่ Enable Auto protection

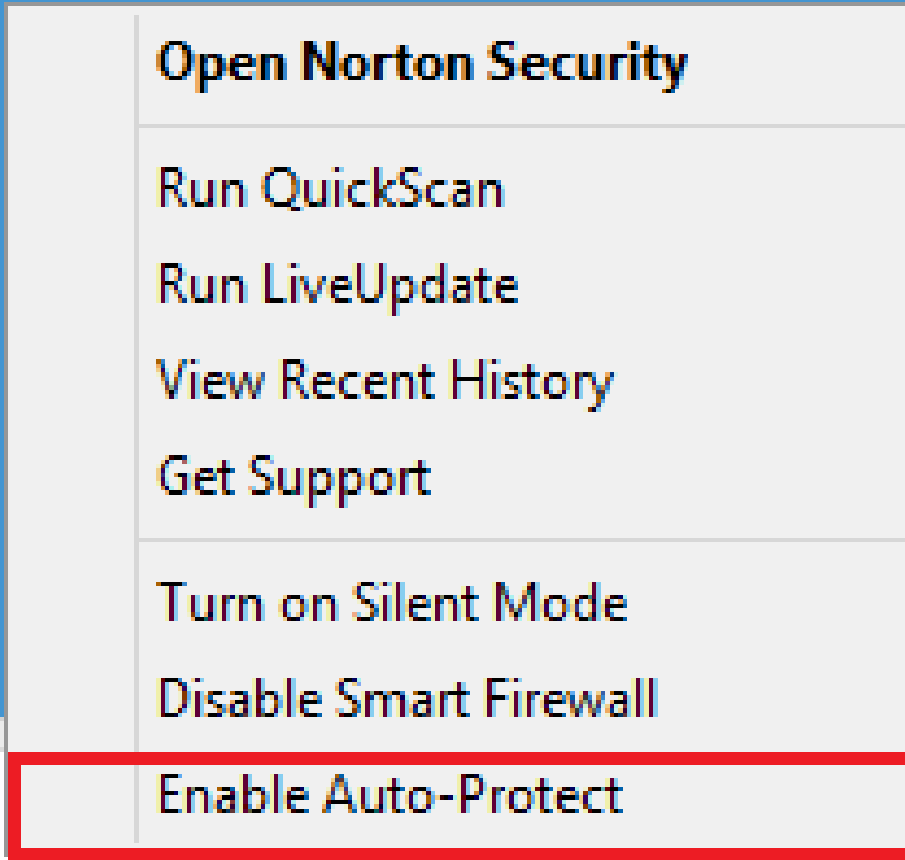
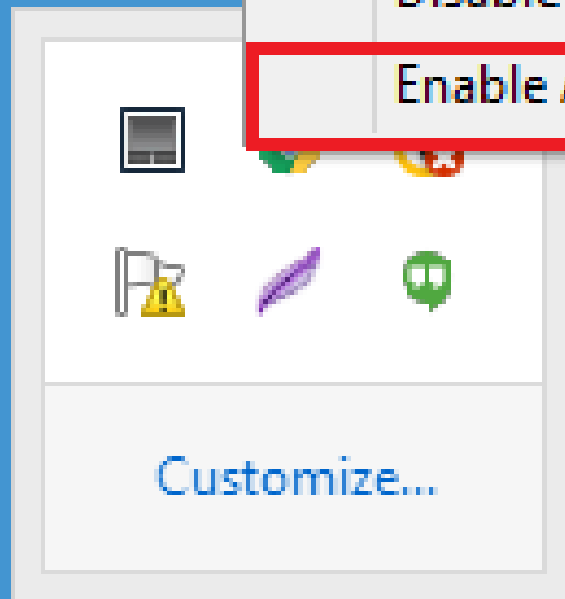

โปรแกรม NOD32

1. คลิกที่ Task Bar ที่มุมขวาล่างของ Windows แล้วคลิกขวาที่ไอคอนของโปรแกรม NOD32

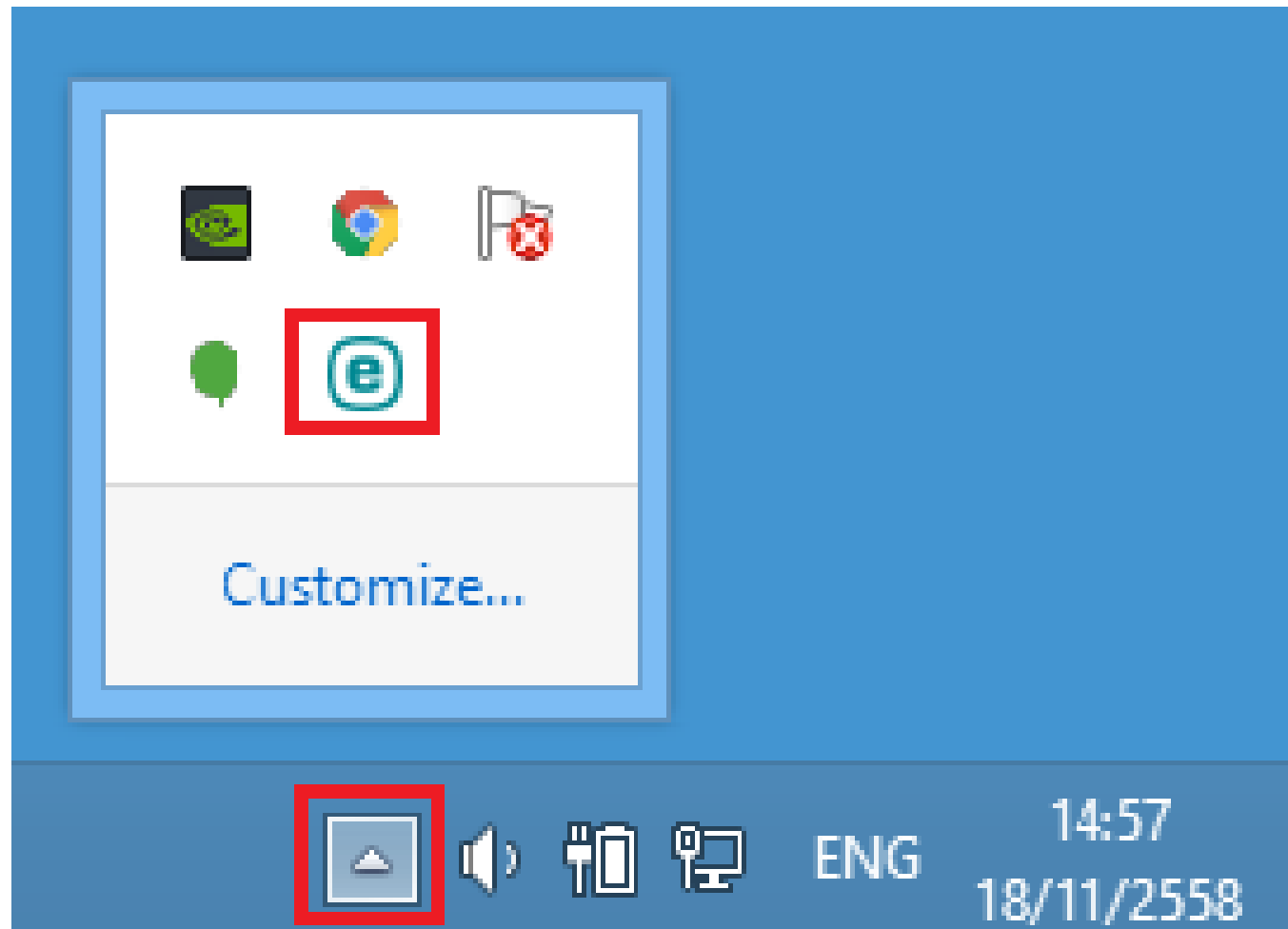

2. เลือก Pause protection

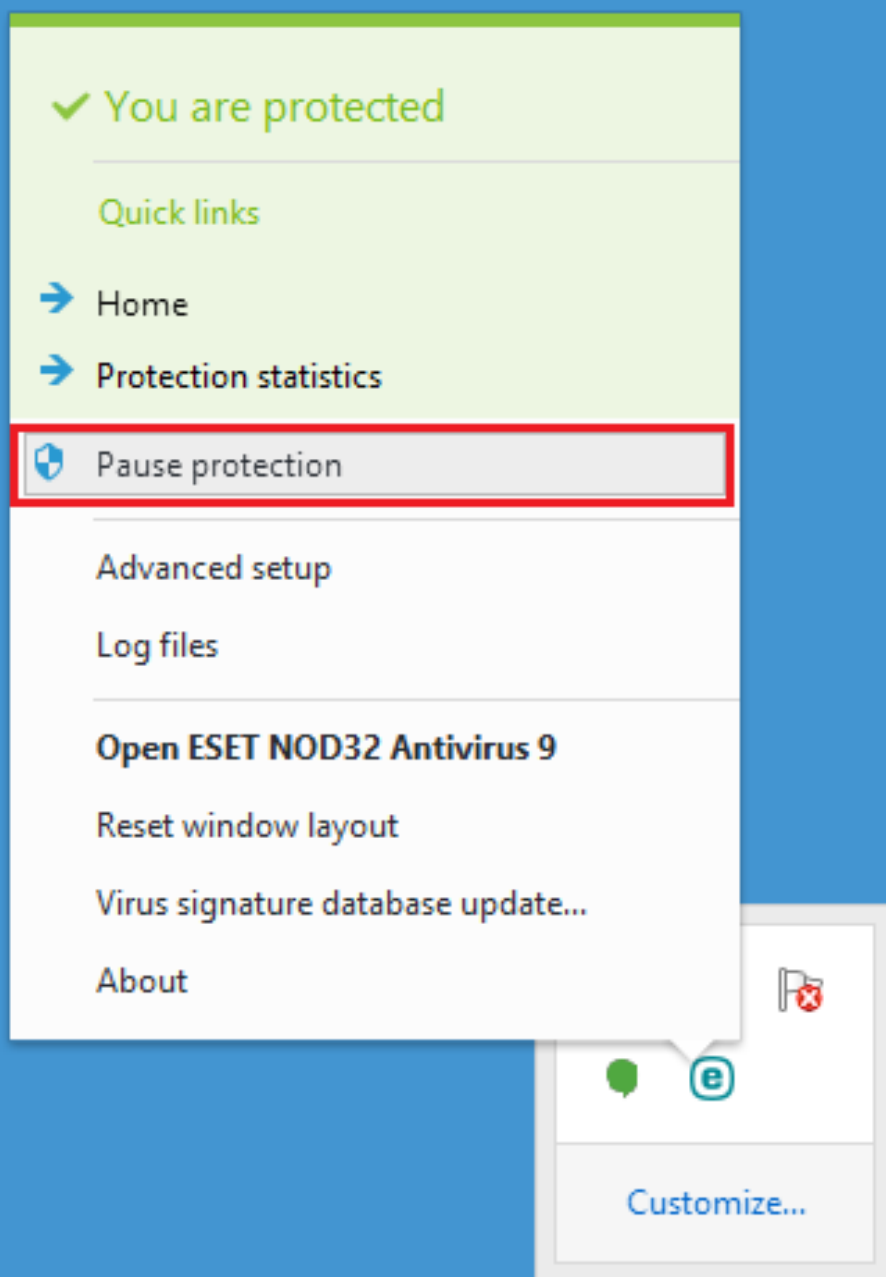

✓ You are protected

Quick links

- Home
- Protection statistics
- Pause protection**
- Advanced setup
- Log files
- Open ESET NOD32 Antivirus 9**
- Reset window layout
- Virus signature database update...
- About

Customize...

3. เลือก Until reboot

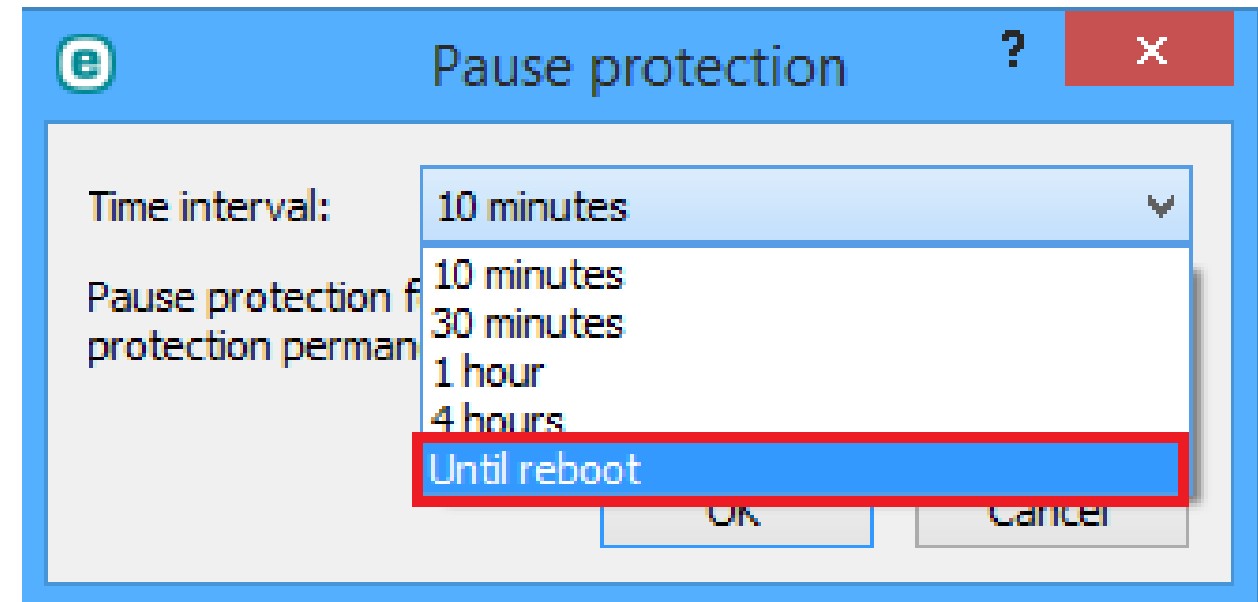

Pause protection

Time interval: 10 minutes

Pause protection for protection permanent

- 10 minutes
- 30 minutes
- 1 hour
- 4 hours
- Until reboot**

OK Cancel

6. หลังจากติดตั้งโปรแกรม เสร็จแล้ว
ให้เรียกโปรแกรมอีกครั้งจากนั้น
ให้เปิดการทำงานของโปรแกรม
โดยคลิกที่ **Enable protection**

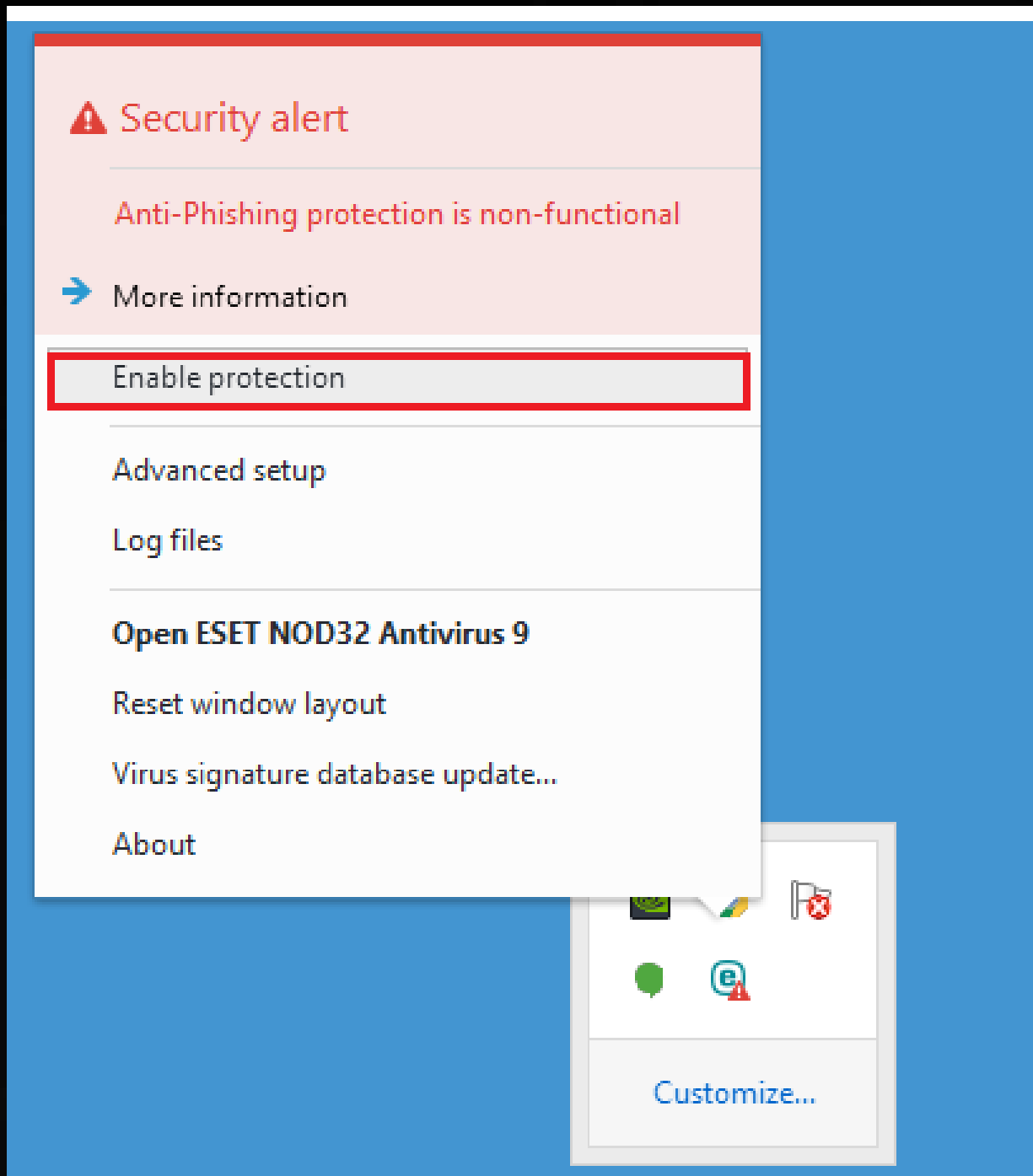

โปรแกรม Windows Defender

1. เรียกโปรแกรม Windows Defender

2. คลิกที่ Setting > Real-time protection แล้วเอาเครื่องหมายถูกที่ช่อง Turn on real-time protection ออก แล้วคลิก Save changes

หลังจากติดตั้งโปรแกรม เสร็จแล้ว
ให้เรียกโปรแกรมอีกครั้งใส่
เครื่องหมายถูกที่ช่อง

Turn on real-time protection
คลิก Save changes

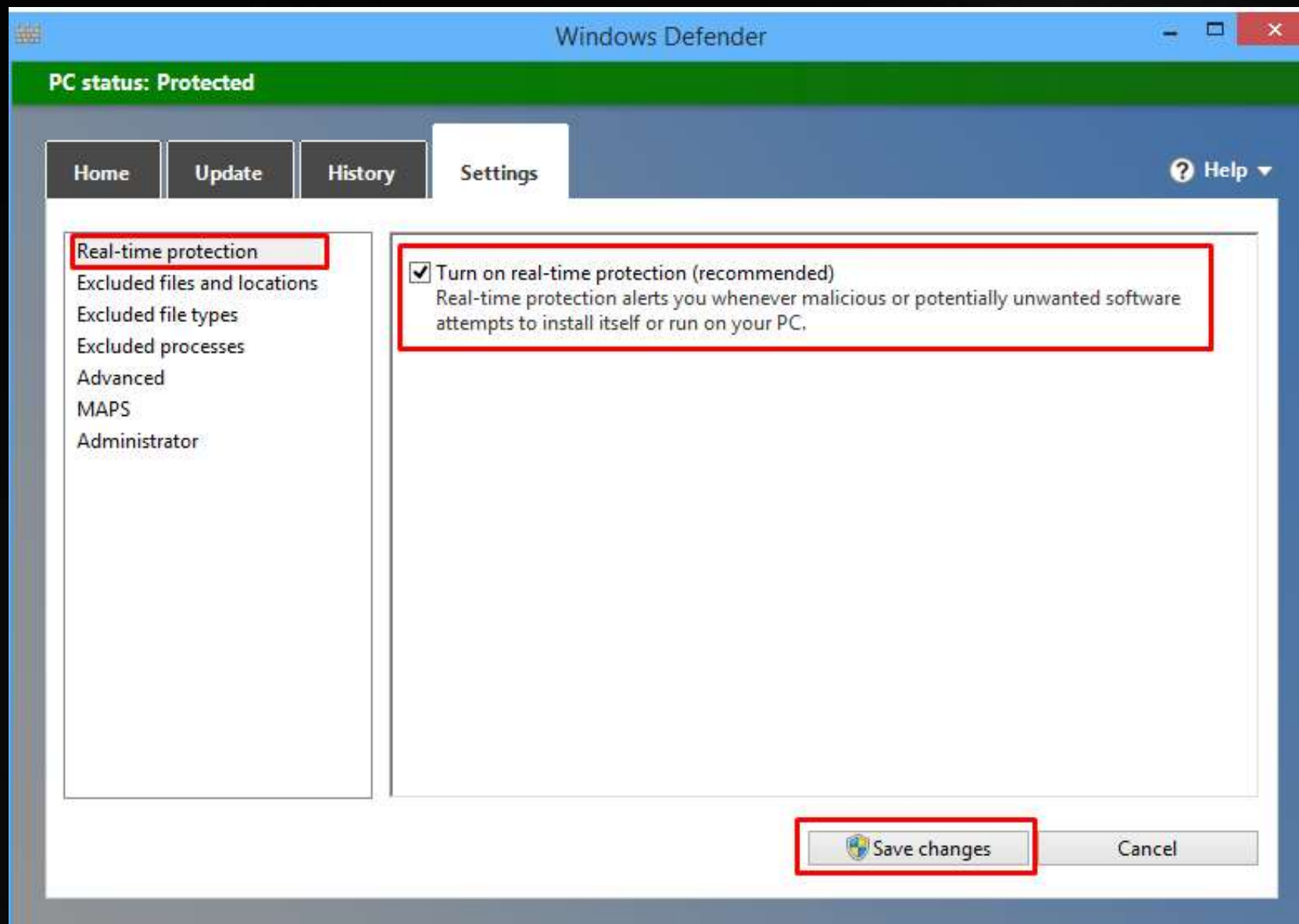

การปิด Firewall บน Windows

ไปที่ Control Panel
ของ Windows
(ในที่นี้จะยกตัวอย่างจาก
Windows 7)คลิกเลือก
Windows Firewall

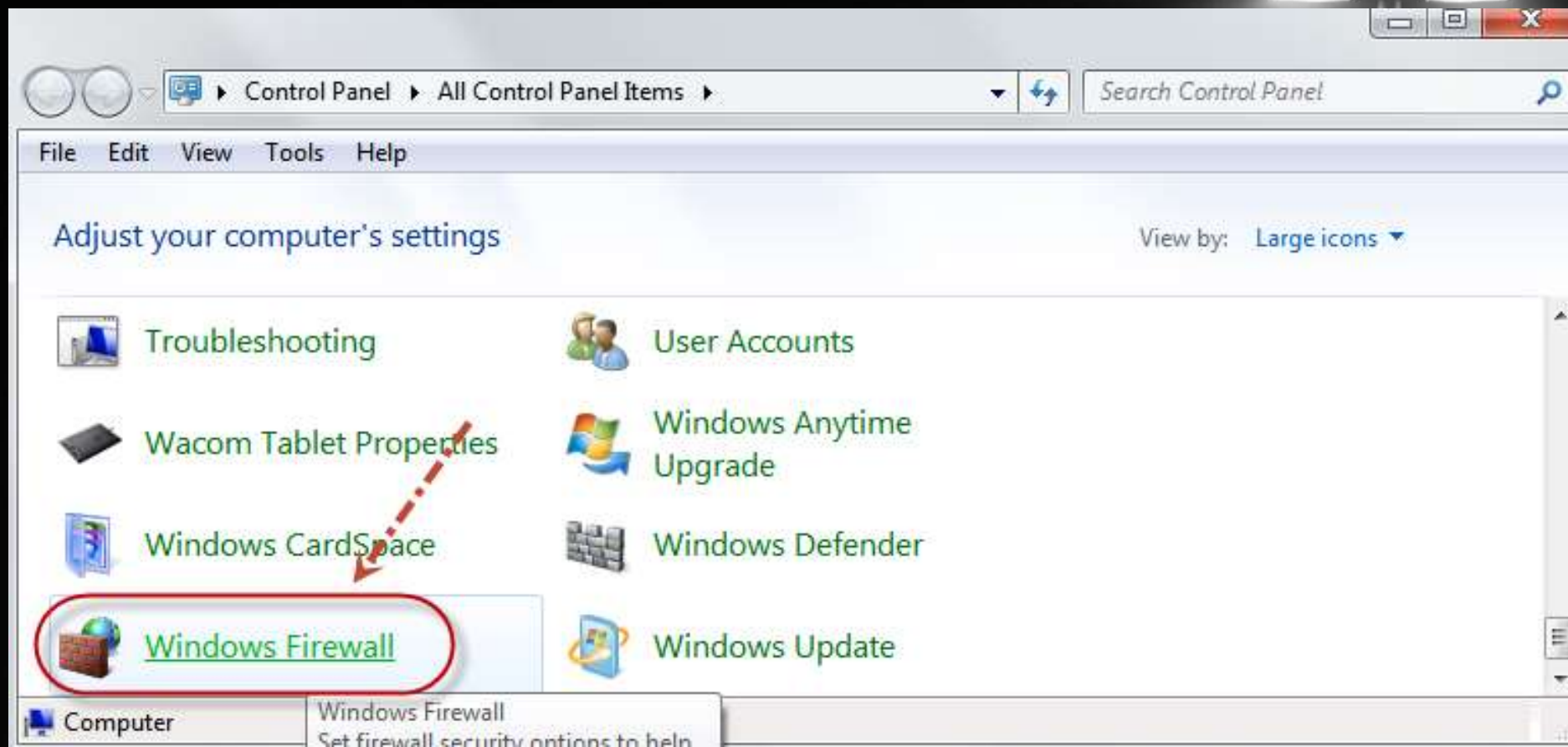

2. คลิกที่ Turn Windows Firewall on or off

Control Panel Home

Allow a program or feature through Windows Firewall

Change notification settings

Turn Windows Firewall on or off

Restore defaults

Advanced settings

Troubleshoot my network

See also

new program

Public networks Connected

Networks in public places such as airports or coffee shops

Windows Firewall state: Off

Incoming connections: Block all connections to programs that are not on the list of allowed programs

Active public networks: Unidentified network

Notification state: Notify me when Windows Firewall blocks a new program

3. ให้เลือกที่ Turn off Windows Firewall ทั้งสองตำแหน่งตามรูป แล้วคลิก OK

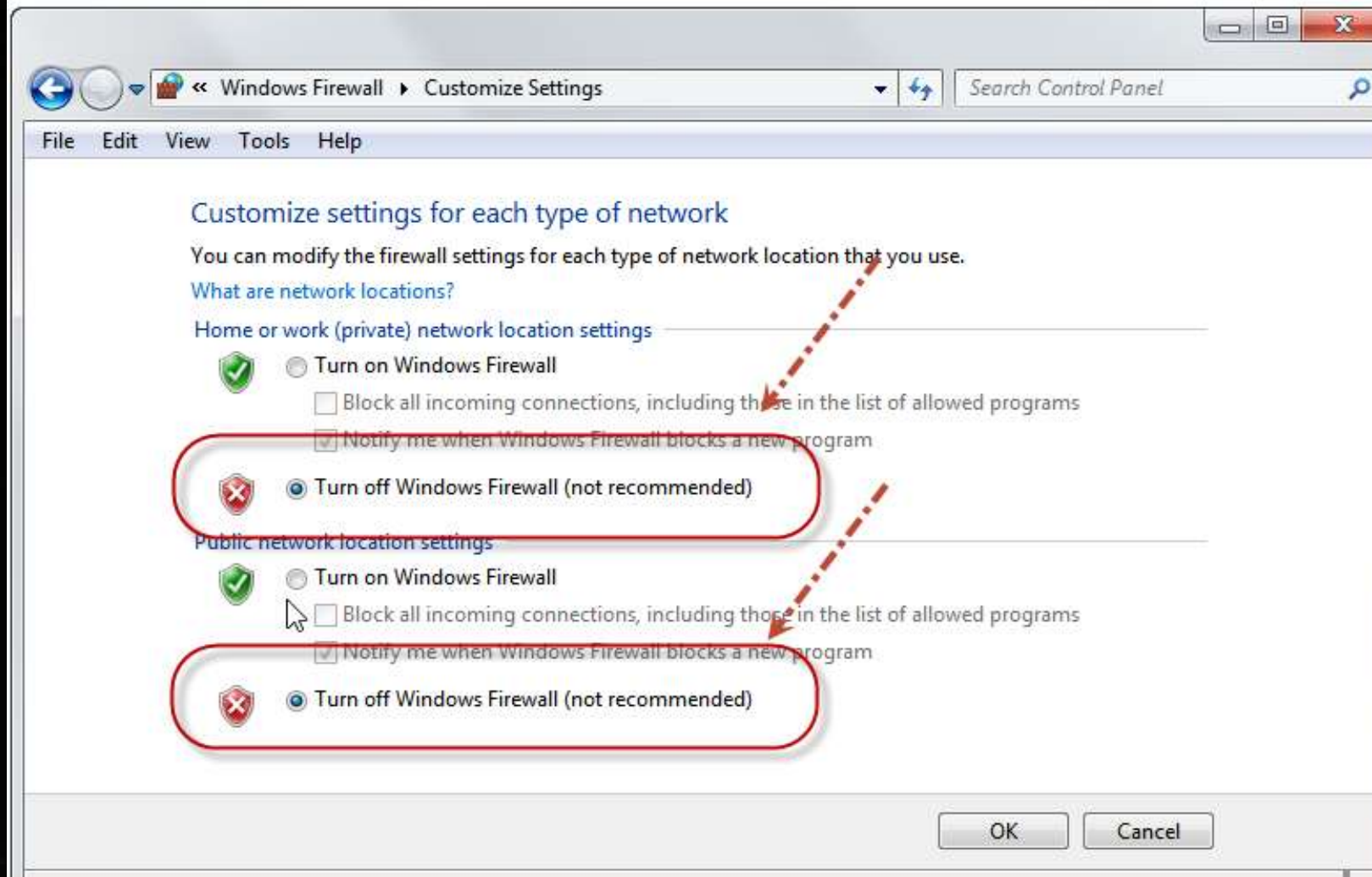

หลังจากติดตั้งโปรแกรมเสร็จเรียบร้อยแล้ว แนะนำให้เปิด **Firewall** ให้เหมือนเดิม

วิธีทำให้ไฟล์หรือโฟลเดอร์ที่ซ่อนอยู่แสดงขึ้นมาใน Windows 10/8/7

เลือก File Explorer Options
หรือเข้าไปที่ไฟล์เดอวีใด ๆ และ
ไปที่แท็บ View > Options >
Change folder and
search options

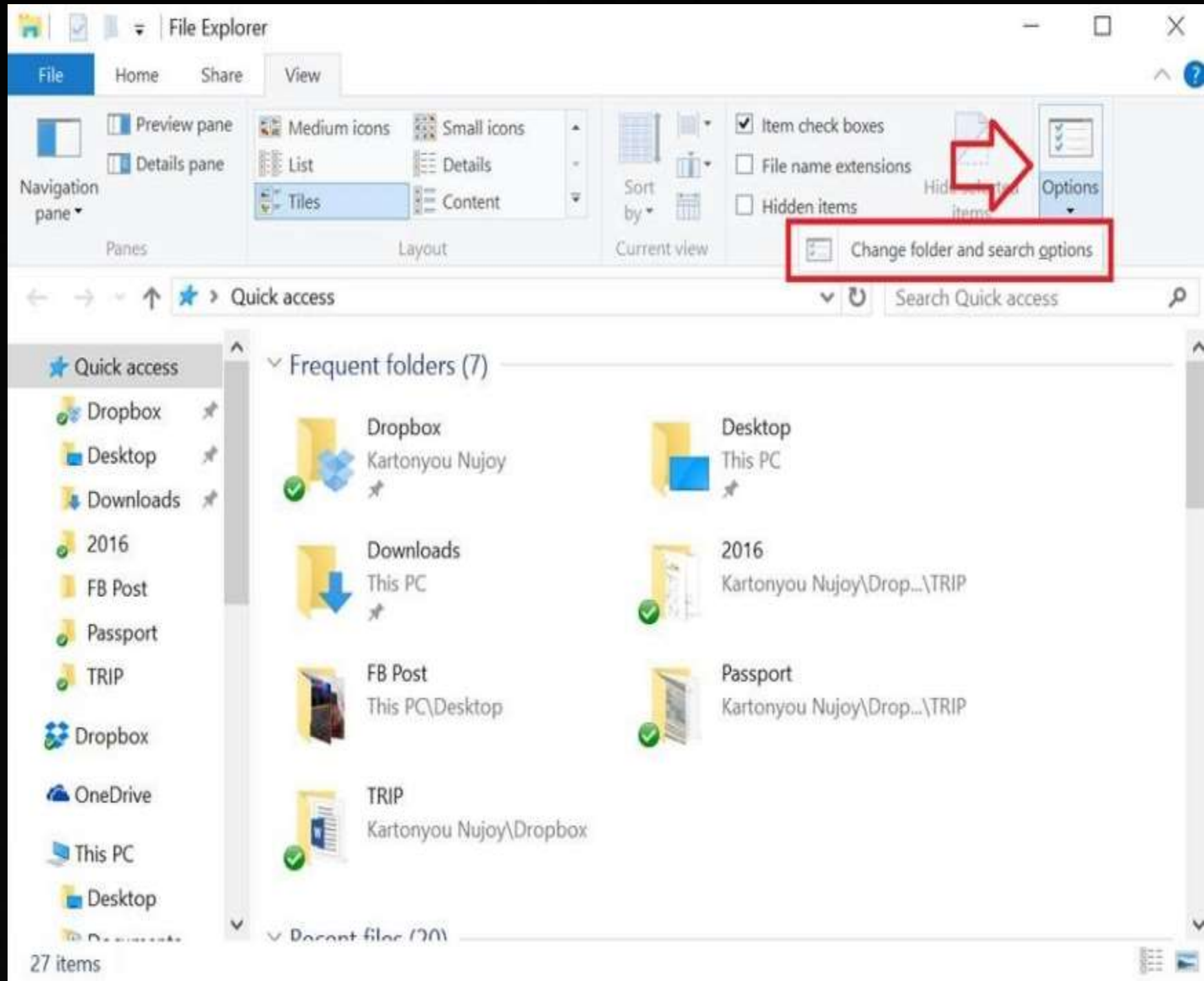

จากนั้นไปที่แท็บ **View**
ในเมนู **Hidden Files & Folders** กดเลือก
Show hidden files, folders and drives
เพื่อให้ไฟล์และโฟลเดอร์ที่
ซ่อนอยู่แสดงขึ้นมาแล้วกด
Apply เป็นอันใช้ได้

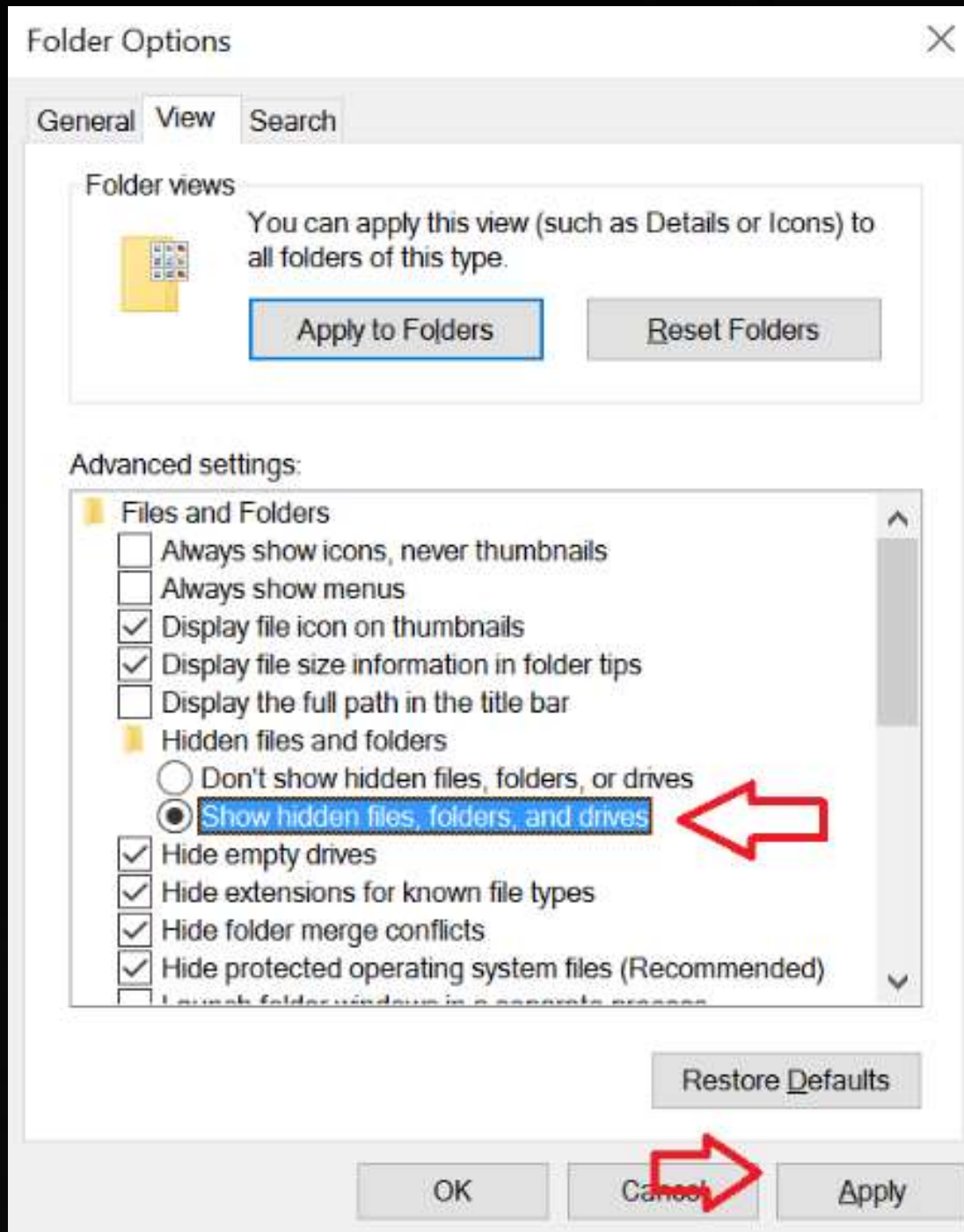

*คำเตือน

การทำให้ไฟล์และโฟลเดอร์ที่ซ่อนอยู่แสดงขึ้นมา

อาจจะทำให้เปลืองไปแก้ไขหรือลบจนส่งผลกระทบต่อตัว

Windows ได้ เพราะฉะนั้นถ้าไม่จำเป็น ไม่แนะนำ

ให้สั่งแสดงไฟล์ซ่อนขึ้นมา หรือถ้าใช้งานเสร็จแล้ว

แนะนำให้ปรับไฟล์และโฟลเดอร์ซ่อนไว้เหมือนเดิม

จะดีกว่าครับ

